

盛岡市文化振興事業団

MORIOKA
in

2026
June
vol.338

6

ぽけっと

[連載]ホールへようこそ！^㉔

林家 つる子(落語家)



澤田 哲郎「盲目の奏者」

Information

9/23(水・祝)

小ホール

三浦一馬&曾根麻央(共演:KAN) Latin × Tango

6/25
発売

ピアノ/トランペットの“ジャズ二刀流”
として話題の曾根麻央とバンドネオン三
浦一馬がタッグを組み、新しいジャンル
「ラテンタンゴ」の世界へ誘います。



三浦一馬



曾根麻央

【出演】三浦一馬(バンドネオン)、
曾根麻央(ピアノ/トランペット)、
共演:KAN(パーカッション)

【曲目】ビゼー(曾根麻央 編):オペラ「カルメン」より ほか

【14:00開演(13:30開場) 全席指定】 ※未就学児はご入場いただけません

【前売料金】5,500円 注釈付きサイド席 2,750円 ※舞台が一部見えづらい座席となります
U-25チケット 2,750円(当日各500円増)

【m-Friends料金】4,950円 ※U-25チケット対象外

※m-Friendsチケットは「芸術鑑賞友の会」入会手続きのうえ、お買い求めください

6/20(土)~7/5(日)

展示ホール

盛岡市コレクション展2026 生誕140年 田辺至展

入場無料

洋画家・田辺至の身近な人物像や風景、静物など
温雅な画風の作品の中から、油彩、水彩、版画など
約50点を展示し、田辺至の芸術世界をご鑑賞いた
だきます。



静物(絶筆)

【10:00~17:00(入場は16:30まで) 入場無料】 ※月曜休館

6月26日(金)・7月3日(金)は「ナイトミュージアム」を開催!

開館時間を延長し、19:30まで開館します。(最終入場は19:00まで)
お仕事帰りや電車・バスの待ち時間などにぜひご鑑賞ください。

8/6(木)

大ホール

日本フィルハーモニー交響楽団 東北の夢プロジェクト2026 楽しいオーケストラin岩手 オーケストラと子どもたちの夢舞台

5/21
発売

東北地方各地で熱心な活動をしている子どもたち
の音楽や文化、芸能活動を取り上げてオーケストラ
とともに公演を作りあげるプロジェクト。東北地方
のさらなる復興を後押しします。

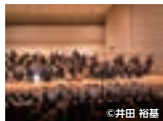

©井田 裕基

【出演】日本フィルハーモニー交響楽団、園田隆一郎(指揮)、江原陽子(お話とうた)、
スターダンサーズ/バレエ団、山岸小学校合唱クラブ、なもみ太鼓の会(野田村)

【15:30開演(14:45開場) 全席指定】 ※4歳未満はご入場いただけません

【料金】大人3,000円 子ども(4歳~高校生)1,500円

※共催事業のため、m-Friends料金はありません

※m-Friends料金及び特別料金は「芸術鑑賞友の会」の会員価格で前売のみのお取り扱いとなります。

※m-Friends チケット及び U-25 チケットは盛岡市民文化ホール、盛岡劇場、キャラホール、姫神ホールでの取り扱いとなります。
U-25 チケットは公演日時時点で25歳以下の方が対象となります。公演当日に年齢の分かる身分証をご持参ください。

※予定表は5月10日現在の情報をもとに作成されています。入場者が関係者のみ、チケットが完売の催事については掲載され
ていない場合があります。催事は主催者の都合により内容が変更される場合があります。ご了承ください。
入場料で当日料金の記載がないものは、前売、当日同料金となります。

11/7(土)

大ホール

華麗なるチャイコフスキー 珠玉の二大名曲を聴く!
とうぎんスペシャル

読売日本交響楽団 岩手公演

発売中

日本トップレベルのオーケストラ、読売日本交響楽団が極上の《オール・チャイコフスキー・プログラム》をお届けします。至福のひとつときをどうぞお楽しみください。



海老原光



阪田知樹

【出演】読売日本交響楽団、海老原光(指揮)、阪田知樹(ピアノ)

【曲目】チャイコフスキー：ピアノ協奏曲第1番
チャイコフスキー：交響曲第5番

【16:00開演(15:15開場) 全席指定】 ※未就学児はご入場いただけません

【料金】S席9,000円 A席8,000円 ※共催事業のため、m-Friends料金はありません

パイプオルガン演奏体験講座

好きな曲を自由に演奏できる「演奏体験」やオルガニストのレッスンを受ける「レッスン体験」で本物のパイプオルガンに触れてみませんか？

- 日時:7月28日(火)13:10~19:20、7月29日(水)9:40~16:05
- 会場:盛岡市民文化ホール 小ホール
- 対象・定員:小学校3年生以上の鍵盤楽器学習経験者(小学生は要保護者同伴)計27組 ●講師:【演奏体験】(立ち会い)オルガン講座アシスタント 【レッスン体験】渋澤久美(盛岡市民文化ホールオルガニスト)
- 受講料:【演奏体験】1組20分1,500円 【レッスン体験】1組20分2,000円
- 申し込み:6月12日(金)から6月28日(日)の間、申込フォームまたは所定の申込用紙の郵送・FAX、持参で受け付け。 ※定員を超えた場合は抽選。
- その他:どちらか1種類の体験講座のみ受講可能。上記の日程の中からご希望の時間帯をお選びいただけます。詳しくは盛岡市民文化ホールへお問い合わせください。



音楽



演劇



アート



舞踊



トーク



その他

6月

大ホール (マリオス1F)

7日
(日)第55回盛岡芸術祭舞台部門公演
盛岡民謡まつり

12:00~ 全席自由
一般1,000円(当日1,500円)
小・中・高生無料
☎070-9072-3434(岩手県民謡協会 事務局)

28日
(日)第55回盛岡芸術祭 洋舞部門
洋舞フェスティバル

14:00~ 全席自由
1,500円
☎635-0234(藤原めい子バレエ教室)

6月

小ホール (マリオス1F)

2日
(火)東山桃子&阿部泰洋
応援コンサート
~盛岡から世界へ~

18:30~ 全席自由
一般3,000円 高校生以下1,500円
☎622-2751(長岡)

6日
(土)第55回盛岡芸術祭
声楽部門演奏会

14:00~ 全席自由
入場無料 ※要整理券
☎636-4735(門脇)

18日
(木)

歌謡ステージ2026



10:45~ 全席自由
1,000円(当日1,200円)
☎645-1154(ミュージックパートナー盛岡)

27日
(土)山口流「笛の会」
北東北地区

10:00~ 全席自由
入場無料
☎022-244-3998(山口流本部)

6月

展示ホール (マリオス4F)

5日(金)
▼
7日(日)岩手県長寿社会健康と福祉のまつり
岩手県民長寿文化祭
第38回 作品展10:00~17:00
(初日は13:00から、最終日は14:00まで)
入場無料
☎626-0196 (いきいき岩手支援財団)11日(木)
▼
14日(日)第28回
エスダルト絵画展9:00~17:00
(初日は12:00から、最終日は16:00まで)
入場無料
☎090-6789-7134 (貴俵)20日(土)
▼
7月5日(日)盛岡市コレクション展2026
生誕140年 田辺至展10:00~17:00(入場は16:30まで) ※月曜休館
入場無料
☎621-5100 (盛岡市民文化ホール)

盛岡劇場・河南公民館

〒020-0873 盛岡市松尾町 3-1
TEL622-2258 FAX622-1910
※月曜休館(祝日は開館)

Information

令和8年度もりげき演劇アカデミー 演劇ワークショップ

身体表現ワークショップ
～詩の世界を表現してみよう～詩の世界を感じながら、身体で自由に表現する
楽しさを学びます。

- 日時:7月25日(土)、26日(日) 両日とも10:00~15:00
- 会場:盛岡劇場メインホール
- 対象:演劇や身体表現に関心のある高校生以上の方(演劇経験の有無は問わない) ※18歳未満は保護者の同意が必要
- 定員:20名
- 講師:舞姫☆ちあき☆
- 受講料:1,000円
- 申し込み:申し込みフォームにて7月5日(日)まで ※定員を超えた場合は抽選



6月

メインホール (1F)

7日(日)

Lit
一輪車演技舞台公演13:00~/17:00~ 自由席(一部指定席)
1,000円(前売・当日共)
☎070-9453-6628(照井)

14日(日)

第18回 桜扇会
舞踊発表会12:00~ 全席自由
入場無料
☎090-8780-1956(吉田)

20日(土)

OH! WONDERFUL!
TOHOKU SAXOPHONE
ENSEMBLE 盛岡公演14:00~ 全席自由
一般**3,500円**
高校生以下**2,500円**(当日各500円増)
☎623-7128(東山堂クロステラスセンター)

21日(日)

河合郁人の
サタデーファンキーズLIVE!
~ふみふみ1歩~13:00~/17:00~ 全席指定
一般**4,800円**
☎656-3300(岩手めんこいテレビ)

28日(日)

安代雪絵カラオケ教室11周年記念
[ザ]フェスティバル
~歌と舞踊の祭典~11:30~ 全席自由
一般**1,100円**(当日1,500円)
☎080-6052-5833(倶楽部りんどう)

2日
(火)

アイルランド音楽コンサート

19:00～ 全席自由
一般・大学生**2,000**円(前売・当日共)
高校生以下**1,000**円(前売・当日共)
☎090-3680-1326(木村)7日
(日)Prinz Regenten Theater盛岡
第7回定期演奏会15:00～ 全席自由
一般**1,500**円
学生**1,000**円(当日各500円増)
☎070-1148-0803(PRT盛岡)28日
(日)洋楽コピーバンド大会
「おでフェスト」
in Morigeki 202613:00～ 全席自由
入場無料
☎090-6451-3363(千田)

キ ャラホール・都南公民館

〒020-0834 盛岡市永井24-10-1
TEL637-6611 FAX637-8700
※月曜休館(祝日は開館)

Information

6/13(土)

大ホール

古野光昭プロデュース
「フルノーツ・プロジェクト」withユッコ・ミラー
SPECIAL JAZZ CONCERT

発売中

ジャズ界を牽引する豪華メンバーが勢揃い！日本を代表するベーシスト古野光昭がプロデュースする、どなたでも楽しめるスペシャルなジャズコンサート！

【出演】古野光昭(プロデュース、ベース)、大坂昌彦(ドラムス)、魚返明未(ピアノ)、井上銘(ギター)
ゲスト/ユッコ・ミラー(サクソ)

【曲目】チュニジアの夜、いつか王子様が(Someday My Prince Will Come) ほか

【15:00開演(14:30開場) 全席指定】※未就学児はご入場いただけません

【前売料金】**6,000**円 U-25チケット**3,000**円(当日各500円増)

【Mends料金】**5,400**円 ※U-25チケット対象外

※m-Friendsチケットは「芸術鑑賞友の会」入会手続きのうえ、お買い求めください

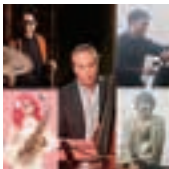

～18歳以下無料招待のお知らせ(先着順・定員あり)～

「古野光昭プロデュース『フルノーツ・プロジェクト』with ユッコ・ミラー SPECIAL JAZZ CONCERT」は、「令和8年度文化庁 劇場・音楽堂等における子供舞台芸術鑑賞体験支援事業」に採択されました。小学生から18歳(2008年4月2日以降に生まれた方)を対象とした無料枠を設けます。

詳細は、右記の二次元コードから事業団ホームページをご覧ください。▶



MY FAVORITE JAZZ19 SPECIAL LIVE

キャラホールジャズ鑑賞講座の最終回を彩るスペシャルジャズライブ。

【出演】鈴木牧子(ピアノ)、下田耕平(ベース)、塩川光二(サクソ)、鎌田政美(トランペット&パーカッション)、菊池泰二(ドラムス)

●日時：6月3日(水) 19:00～20:30

●会場：キャラホール 大ホール

●入場料：500円(全席自由)

※ジャズ鑑賞講座受講生は無料

【チケット】キャラホール、盛岡市文化振興事業団インターネットチケットサービスほかで発売中



環境講座「親子ホテル観察講座」

公民館で自然について学んだあと、バスで大ケ生のホテルの里へ向かい、親子でホテルの観察をします。

- 日時:①7月3日(金) ②7月7日(火) 各日18:30~21:00
 - 場所:都南公民館、ホテルノ里
 - 講師:櫻井則彰(環境アドバイザー) ●対象・定員:盛岡市内の小学生とその保護者 各日20人 ●費用:1人53円(傷害保険料)
 - 申し込み:申し込みフォームにて6月16日(火)必着で受け付け
- ※定員を超えた場合は抽選



6月

大ホール

7日 (日)	グーテン・ライエ吹奏楽団 第25回 定期演奏会		14:00~ 全席自由 入場無料 ☎080-3336-2910(事務局)
14日 (日)	都南混声合唱団 第14回 定期演奏会		14:00~ 全席自由 一般 500 円(前売・当日共) 高校生以下無料 ☎080-1589-6300(太田)
21日 (日)	岩手大学吹奏楽部 フレッシュコンサート2026		14:00~ 全席自由 一般 500 円(前売・当日共) 小学生以下無料 ☎080-4779-3403
24日 (水)	もりおかシルリハの会 石わり桜 シルリハ体操やってみよう!		10:00~ 全席自由 入場無料 ☎635-8044(大峠)
27日 (土)	混声合唱団 イーハトーヴシンガーズ盛岡 第8回 定期演奏会		15:00~ 全席自由 一般 1,000 円(当日1,200円) 高校生以下無料 ☎090-2887-6504(大矢)
28日 (日)	盛岡コメット混声合唱団 第61回 定期演奏会		14:00~ 全席自由 一般 1,000 円(当日1,500円) 高校生以下無料 未就学児入場可 ☎080-1837-4546(野沢)

6月

小ホール

6日 (土)	子どもシネマランド 「ねずみのチャップ」ほか2本		10:30~ 全席自由 入場無料 ☎637-6611(キャラホール)
-----------	-----------------------------	--	---

姫神ホール・浜民公民館

〒028-4132 盛岡市浜民字鶴塚55番地
TEL683-3526・683-2354 FAX683-3528
※月曜休館(祝日の場合は翌日)

Information

6/20(土)

大ホール

姫神寄席

林家正蔵・林家つる子 師弟会

発売中

落語協会副会長・九代目林家正蔵、12人抜きで女性初の抜擢真打・林家つる子による師弟会をお届けします。

【出演】林家正蔵、林家つる子 ほか
【14:00開演(13:30開場) 全席指定】

※未就学児はご入場いただけません

【前売料金】**4,000**円 U-25チケット**2,000**円(当日各500円増)

【m-Friends料金】**3,600**円 ※U-25チケット対象外

※m-Friendsチケットは「芸術鑑賞友の会」入会手続きのうえ、お買い求めください



林家正蔵



林家つる子

8/29(土)

大ホール

千住真理子
ヴァイオリン・リサイタル5/28
発売

昨年デビュー50周年を迎えた人気・実力ともNo.1のヴァイオリニスト千住真理子によるリサイタル。各地で好評を博すトーク付名曲集をお届けします。

【出演】千住真理子(ヴァイオリン)、丸山滋(ピアノ)

【曲目】ベートーヴェン:ヴァイオリンソナタ第5番「春」へ長調 作品24 ほか
【14:00開演(13:30開場) 全席指定】 ※未就学児はご入場いただけません

【前売料金】4,500円 U-25チケット2,250円(当日各500円増)

【m-Friends料金】3,500円 ※U-25チケット対象外

※m-Friendsチケットは「芸術鑑賞友の会」入会手続きのうえ、お買い求めください



千住真理子

姫神シネマ「おらおらでひとりいぐも」

第158回芥川賞と第54回文藝賞をダブル受賞した若竹千佐子のベストセラー小説を「横道世之介」「モリのある場所」の沖田修一監督が映画化。昭和・平成・令和を生きるひとりの女性を田中裕子と蒼井優が2人1役で演じた人間ドラマ。

- 日時:9月6日(日) 上映13:00(開場12:30)
- 会場:姫神ホール
- 入場料(全席指定):800円(当日1,000円)
- 発売日:6月4日(木)
- プレイガイド:姫神ホール、盛岡市民文化ホール、盛岡劇場、キャラホール、盛岡市文化振興事業団インターネットチケットサービス

募集案内

浪民公民館

詳しくはお気軽にお問い合わせください(TEL 683-2354)

▶ 7/9、16、23、30、8/6(木) 10:00~11:30 全5回…健康講座

〈申し込み:申込フォームまたは往復はがきに①講座名 ②住所 ③名前 ④年齢 ⑤電話番号を記入し、6/27(土)必着で申し込み。 ※定員を越えた場合は抽選〉

6月

大ホール

6日
(土)

2026啄木祭



13:30~ 全席指定

1,000円(当日1,300円)

啄木祭実行委員会(石川啄木記念館内683-2315)

盛岡市
先人記念館

【開館時間】9:00~17:00(入館は16:30まで)

【入館料】個人:一般450円、高校生300円、小・中学生150円

団体(20人以上):一般360円、高校生240円、小・中学生120円

※盛岡市内の小・中学生は無料

★取蔵資料展 「富田小一郎の遺品展」

〈期間:6月14日(日)まで開催中〉

★第73回企画展

しばないかいぞう

「奉仕の心 柴内魁三」

〈期間:7月11日(土)~9月6日(日)〉

日露戦争で両目を失明しながらも、岩手盲啞学校の創立や盛岡水道利用組合の設立など、社会のために尽力した柴内魁三について紹介します。



柴内魁三

・所在地/盛岡市本宮字蛇屋敷2-2 TEL019-659-3338

・休館日/毎週月曜日・毎月最終火曜日(6月の休館日は1、8、15、22、29、30日)

盛岡てがみ館

プラザおでって **6F**

〔開館時間〕9:00～18:00(入館は17:30まで)
〔入館料〕個人:一般300円、高校生200円、小・中学生100円
団体(20人以上):一般240円、高校生160円、小・中学生80円
※盛岡市内の小・中学生は無料

★第76回企画展

啄木生誕140年「友人たちの啄木像」

〈期間:6月8日(月)まで開催中〉

★特別展

「竹久夢二の世界～セノオ楽譜の彩り～」

〈期間:7月13日(月)まで開催中〉

竹久夢二の手掛けた楽譜表紙絵を展示します。

セノオ楽譜「言はれぬ嘆き」



★第77回企画展

「盛岡のモノとヒト」

〈期間:6月17日(水)～10月5日(月)〉

盛岡市内にある建造物や彫刻、文学碑などを採り上げ、それに関連する人物について紹介します。

★気軽に楽しむ絵手紙講座

- 日時:7月8日(水)、15日(水) 13:30～15:30
- 会場:プラザおでって 3階大会議室
- 講師:高橋真司(元盛岡市立松園小学校校長)
- 定員:10人
- 費用:1,200円(教材費含む)
- 申し込み:6月24日(水) 10:00から電話(604-3302)にて先着順に受け付け

・所在地/盛岡市中ノ橋通1-1-10 プラザおでって6階 TEL019-604-3302
・休館日/毎月第2火曜日(6月の休館日は9日) ※10日～16日は展示入替のため臨時休館

石川啄木記念館・ 盛岡市玉山歴史民俗資料館

〔開館時間〕9:00～17:00(入館は16:30まで)
〔入館料〕個人:一般450円、高校生300円、小・中学生150円
団体(20人以上):一般360円、高校生240円、小・中学生120円
※盛岡市内の小・中学生は無料
盛岡市玉山歴史民俗資料館:入館無料

★啄木生誕140周年 盛岡市・玉山村合併20周年記念

第20回企画展「啄木いしぶみ紀行② みちのくに建つ碑」

〈期間:6月27日(土)～9月27日(日)〉

日本全国に180を超える歌碑が建立されてきた盛岡の先人・啄木について、岩手県内(盛岡市以外)や東北地方の文学碑を中心にご紹介します。

- 場所:石川啄木記念館企画展示室
- 費用:要入館料



陸前高田市の歌碑



大船渡市の歌碑



北上市の歌碑



青森県八戸市の歌碑

・所在地/盛岡市浜民字浜民9 TEL019-683-2315
・休館日/毎週月曜日(6月の休館日は1、8、15、22、29日)

原敬記念館

【開館時間】9:00～17:00(入館は16:30まで)
【入館料】個人:一般300円、高校生200円、小・中学生100円
団体(20人以上):一般240円、高校生160円、小・中学生80円
※盛岡市内の小・中学生は無料

★第70回企画展

「内務大臣・原敬 一巨大官庁“内務省”を率いた男」

〈期間:6月13日(土)～8月16日(日)〉

原が西園寺公望内閣の内務大臣に就任してから120年になることを記念し、内務大臣時代の功績や関連資料を紹介します。



辞令「内務大臣」(当館蔵)

主な展示資料

- ・『内務省史』(当館蔵)
- ・「郡制廃止ヲ可トスル理由」(当館蔵)

原敬と巨大官庁・内務省

内務省は明治6年(1873)から昭和22年(1947)まで存在した日本の内政を所管する官庁です。主に地方行政(府県知事の任命)、警察行政、土木行政、衛生行政、社会行政などを管轄しました。この他、社寺行政や植民地に関する業務も内務省の担当でした。現代でいうならば、総務省・警察庁・国土交通省・厚生労働省などの役割が一つになったような官庁であり、その規模と権限の大きさから「省庁の中の省庁」といわれました。

原は外務省・農商務省で働き、逓信大臣を務めたことはありましたが、内務行政の経験はありませんでした。しかし、明治39年(1906)に第一次西園寺公望内閣の内務大臣に就任すると第二次西園寺公望内閣、第一次山本権兵衛内閣の内務大臣を歴任しています。

内務大臣時代の政策で知られているのは、郡制廃止に挑んだことです。郡制は、地方制度である府県制と市制・町村制の中間組織で、長州閥のトップである山縣有朋が取り入れたものでした。原の内務大臣時代に郡制廃止が達成されることはありませんでしたが、郡制廃止に挑む姿は、藩閥と戦う政党政治家というイメージを原に与えることになりました。



内務省庁舎(国立国会図書館蔵)

★企画展ギャラリートーク

企画展担当者が、展示の見どころなどを分かりやすく解説します。

- 日時:7月4日(土) 13:30～14:15 ●講師:佐々木章行(当館主任学芸員)
- 定員:20人(先着順) ●費用:入館料が必要です ●申し込み:6月13日(土) 10:00から電話(636-1192)にて先着順に受け付け

★原敬を想う会 講演会

当館に事務局がある「原敬を想う会」主催の講演会です。どなたでも聴講できますので、お気軽にお越し下さい。

- 日時:6月27日(土) 14:40～16:10 ●会場:サンセール盛岡(盛岡市志家町)
- 内容:演題「原敬と吉野作造における福沢諭吉～遺産の継承と断絶～」
- 講師:小川原正道(慶應義塾大学法学部教授) ●定員:100人
- 費用:無料 ※申し込み不要。当日会場にお越しください。

ホールへようこそ！

[第230回]

笑う門には福来たる

林家 つる子 (落語家)



姫神ホールでの姫神寄席。師匠、林家正蔵と、師弟会を開催をしていただけますこと、本当に嬉しく、光栄に思います。

2010年9月、師匠の元に入門し、前座修行の日々が始まりました。一人っ子だった私にとっては、初めての大人数での慣れない環境。師匠のご家族、兄弟弟子、一門の師匠方…私は馴染むことができるのだろうか、不安もひとしおでした。

■公演情報

姫神ホールでは、6月20日(土)に「姫神寄席「林家正蔵・林家つる子 師弟会」を開催します。詳細は姫神ホールの情報コーナーをご覧ください。

しかしいざ修行が始まると、林家一門の明るさが、その気持ちを吹き飛ばしてくれました。

叱られることもあるけれど、一門が集まれば、ワイワイ話に花が咲き、いつも必ず笑い声で溢れる。落語界一と言っても過言ではない林家一門の明るさに、幾度となく救われてきました。

前座修行の5年間、365日毎日師匠のお宅に通い、噺家としての生き方を、師匠とおかみさんが全て教えてくださいました。修行時代を共にした兄弟弟子の絆も強く、姫神寄席には兄弟弟子のたま平くんも高座に上がります。何でも話せて、頼れるけどちょっと心配で(笑)、本当の弟のような存在です。

「同じ釜の飯を食う」という経験は、今の時代、そう簡単にできることではないと感じます。

私たちを受け入れてくださり、かけがえのない絆をつくってくださった、師匠、おかみさんに、心から感謝します。

姫神寄席師弟会では、高座から師匠とおかみさんに恩返しができますよう、また、林家一門らしい明るく楽しいひと時をお届けできますよう、精一杯つとめさせていただきます！

姫神ホールで、皆様のご来場を心より、お待ちしております。

原敬日記をたどる

第26回 寺内内閣の迷走と原の方針



1916(大正5)年10月に発足した寺内内閣は臨時外交調査委員会を設立し、原と犬養毅は委員に就任しました。

しかし、原は政府に協力しながらも、政府の政策には是々非々の立場をとりました。特に南北が対立する中国に対して、日本が資金の融資「西原借款」を行い、北方派を援助することには賛成しませんでした。原は日本が広大な中国を統制するのは不可能であると考えていたのです。結局、借款のほとんどが返還されず日本は大きな損失を被りました。

また、1917(大正6)年3月に起こったロシア革命に対して、イギリスが日本に干渉するよう求めてきた「シベリア出兵」についても、原は反対の立場を表明しました。

(大正六年)十二月二十七日
「此際我より進んで出兵し、ウカウカと大戦に陥るが如き事は欲せざる所なり、今日の急務は急ぎ我國防を充實して、冷静に世界の形成を視るに在りて小策を弄する時機にあらず」

このように、寺内内閣の中国とシベリアに対する政策に警鐘を鳴らす原でしたが、結局シベリア出兵は強行され、最終的に西シベリアから北満に展開された兵力は七万人に及びアメリカからの不信を買うことになりました。



鶴岡ホテル(山形県)にて寺内内閣に対する政友会の方針を演説後、くつろぐ原敬



北日本通信株式会社
 本社:盛岡市本町通3丁目20番6号 TEL:019-652-5000
 仙台:仙台市青葉区本町1丁目13番32号 TEL:022-224-2721

KOSEKI 東北をはじめとした地域の皆様を“サポート”します

事業内容
 》 医用画像・院内ネットワークの提案・医療機器販売・施工・メンテナンス
 》 映像・音響システムの提案・設計・施工・メンテナンス
 》 学会・各種イベントの運営サポート、映像音響機材のレンタル
 》 「コセキカメラ」などの店舗運営

コセキ株式会社 「記録」と「再生」で人々の喜びに貢献する

本社: 〒980-0021 宮城県仙台市青葉区中央三丁目4番12号 NANT 仙台南町4階

azbil

アズビル株式会社

ビルシステムカンパニー盛岡営業所

〒020-0045 盛岡市盛岡駅西通2-9-1 マリオス TEL.(019)621-5320



発行/盛岡市文化振興事業団 印刷/川口印刷工業株式会社

本誌は環境にやさしい植物油インキで印刷しています。